

# 2023年度入学者選抜の概要

## 2023年度募集要項 目次

- 目次 ..... 1
- 2023年度入学者選抜の概要 ..... 2
- 設立の理念・教育目標・三つの方針 ..... 3
- 総合型選抜／マッチング型 ..... 5
- 学校推薦型選抜 ..... 7
- 総合型選抜／自己アピール型 ..... 9
- 一般選抜 ..... 13
- 共通テスト利用選抜 ..... 17
- 成績優秀者奨学生制度 ..... 19
- 出願書類の記入 ..... 21
- インターネット出願(検定料) ..... 25
- 出願書類一覧 ..... 28
- 受験時の配慮(感染症対応関連含む) ..... 29
- 試験会場案内 ..... 31
- 入学者選抜に関するQ&A ..... 33
- 合格発表・入学手続・修学支援新制度 ほか ..... 35
- 学費 ..... 37
- 2022年度 入学試験結果 ..... 39
- 志願者 出身高等学校一覧 ..... 41
- 金城大学へのアクセス ..... 裏表紙

※追加事項が生じる場合は本学ホームページにてご案内いたします。

### 学部・学科・コース

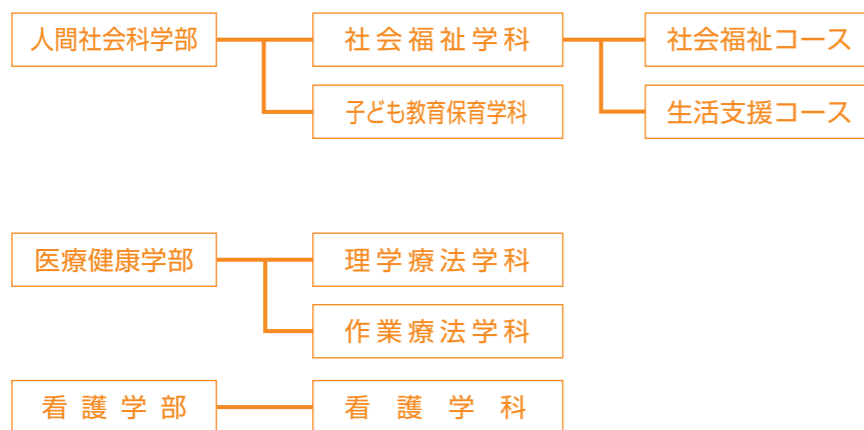

#### 社会福祉学科のコース選択

コース決定時期は入学後(2年次)です。入学後のオリエンテーションで、各コースのカリキュラム・取得可能な資格・学外実習等について説明します。その後、希望調査を経て2年次4月に所属コースを決定します。

金城大学では「障害」を「障がい」とひらがな表記しています。なお、法令等に基づく制度や施設名等の名称はそのまま漢字表記とします。

### 募集人員

選 抜 区 分	募 集 人 員					
	人間社会科学部		医療健康学部		看護学部	
	社会福祉学科	子ども教育保育学科	理学療法学科	作業療法学科	看護学科	
総合型選抜／マッチング型	専願	5人	5人	5人	3人	5人
学校推薦型選抜	指定校 専願	30人	20人	15人	5人	20人
	スポーツ 専願					
	一 般 専願					
	併 設 校 専願					
総合型選抜／自己アピール型	専門総合 専願	10人	10人	5人	3人	10人
	一 般 併願可	5人	5人	2人	2人	5人
	特別(スポーツ) 併願可					
社 会 人 併願可						
一般選抜	前 期 併願可	32人	22人	26人	10人	30人
	後 期 併願可	3人	3人	3人	3人	3人
共通テスト利用選抜	前 期 併願可	3人	3人	2人	2人	5人
	後 期 併願可	2人	2人	2人	2人	2人
合 計		90人	70人	60人	30人	80人

※ 学校推薦型選抜(併設校)については当該高等学校長宛に別途通知します。

### 入学者選抜日程

選抜区分	出願書類受付期間(必着)	受験票ダウンロード開始日	試験日	会場	合格発表日	入学手続締切日(必着)	
総合型選抜／マッチング型※1	1次	エントリー期間 9/1(木)～9/8(木)	—	—	一次結果通知 9/27(火)	—	
	2次	9/29(木)～10/7(金)	10/12(水)～10/15(土)	10/15(土)	本学	11/1(火) 11/10(木)	
学校推薦型選抜※1,※2	11/1(火)～11/11(金)	11/16(水)～11/20(日)	11/20(日)	本学・福岡 沖縄	12/1(木)	12/9(金)	
総合型選抜／自己アピール型	12/1(木)～12/7(水)	12/14(水)～12/18(日)	12/18(日)	本学・福岡 沖縄 ※福岡・沖縄は一般のみ	12/24(土)	2023 1/6(金)	
一般選抜	前期	2023 12/19(月)～1/19(木)	2023 1/24(火)～2/3(金)	2023 2/1(水)	2023 2/11(土・祝)	2023 2/20(月)	
				本学・長野 福岡			
				2023 2/2(木)			本学・上越 富山・沖縄
共通テスト利用選抜	前期	2023 12/19(月)～2/3(金)	2023 2/7(火)～2/18(土)	個別学力検査等は行わない		2023 2/18(土)	2023 2/27(月)
				2023 2/3(金)	本学・高岡 福井		
一般選抜	後期	2023 2/13(月)～2/22(水)	2023 3/1(水)～3/5(日)	2023 3/5(日)	本学	2023 3/11(土)	2023 3/17(金)
共通テスト利用選抜	後期	2023 2/13(月)～2/22(水)	2023 3/1(水)～3/5(日)	個別学力検査等は行わない		2023 3/11(土)	2023 3/17(金)

※1 「総合型選抜／マッチング型(2次)」及び「学校推薦型選抜」についてのみ、合否結果を在籍(出身)校にも通知します。  
 ※2 学校推薦型選抜(併設校)については当該高等学校長宛に別途通知します。

出願方法は「インターネット出願」のみです。

入学者選抜の概要  
 IIII  
 設立の理念・教育目標・三つの方針  
 マッチング型  
 学校推薦型選抜  
 総合型選抜／自己アピール型  
 一般選抜  
 共通テスト利用選抜  
 成績優秀者奨学生制度  
 出願書類の記入  
 インターネット出願(検定料)  
 受験時の配慮  
 試験会場案内  
 入学者選抜に関するQ&A  
 合格発表・入学手続ほか  
 学費  
 入学試験結果  
 志願者出身高等学校一覧